Схема расположения территории, рассматриваемой под развитие

Приложение № 1 постановлению
администрации Города Томска
от 06.02.2017 № 65

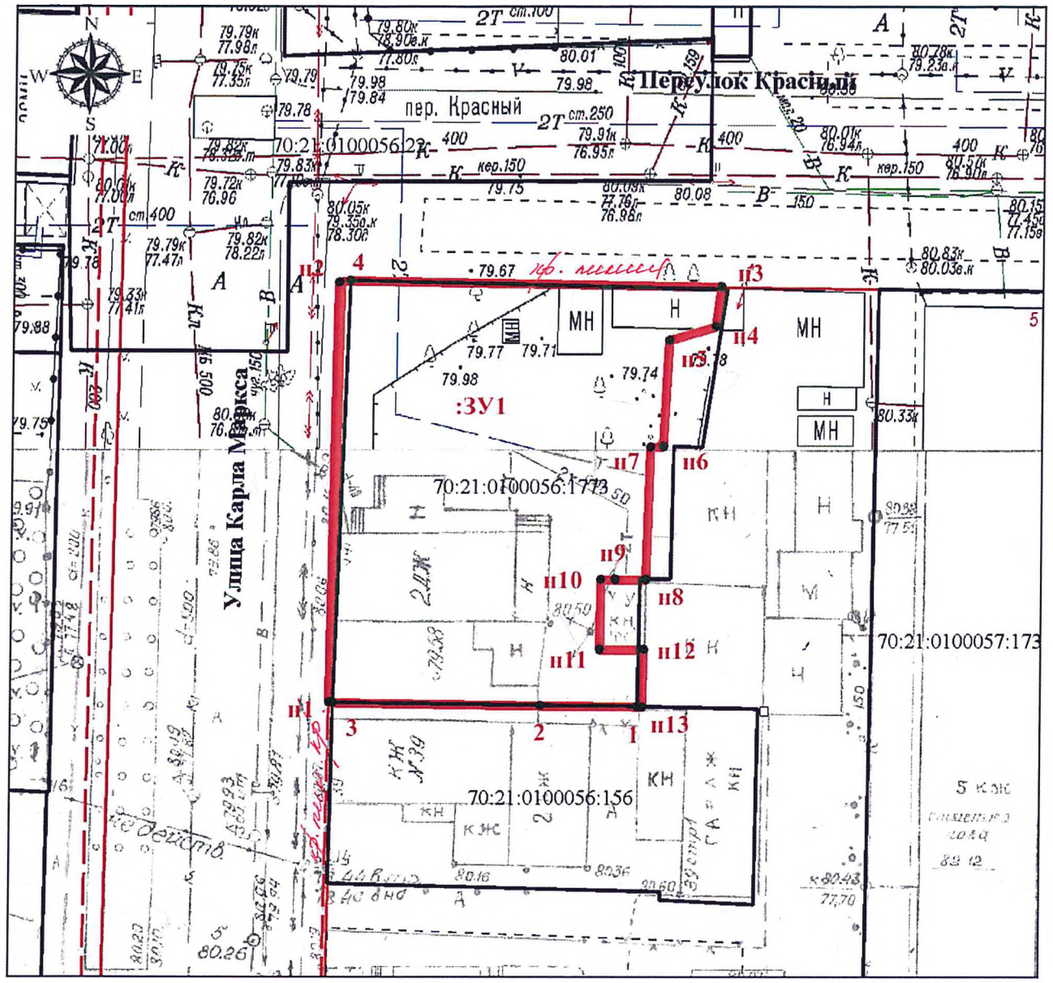

Масштаб 1:500

Геоданные: координаты (МСК70) (:ЗУ1)		
Точка	X	У
.1	351 665,7494	4 324 725,2700
2	351 665,7194	4 324 717,1100
3	351 665,6494	4 324 699,5200
н1	351 665,6470	4 324 699,1748
н2	351 701,1161	4 324 699,1057
4	351 701,2694	4 324 700,0400
н3	351 701,3181	4 324 731,5256
н4	351 697,9901	4 324 731,1248
н5	351 696,7600	4 324 727,1918
н6	351 687,7904	4 324 726,9110
н7	351 687,6992	4 324 725,8236
н8	351 676,5181	4 324 725,7486
н9	351 676,4714	4 324 723,1032
н10	351 676,4482	4 324 721,8914
н11	351 670,5532	4 324 721,9519
н12	351 670,6222	4 324 725,6911
н13	351 665,7498	4 324 725,6991
1	351 665,7494	4 324 725,2700

Ситуационный план 1:5000

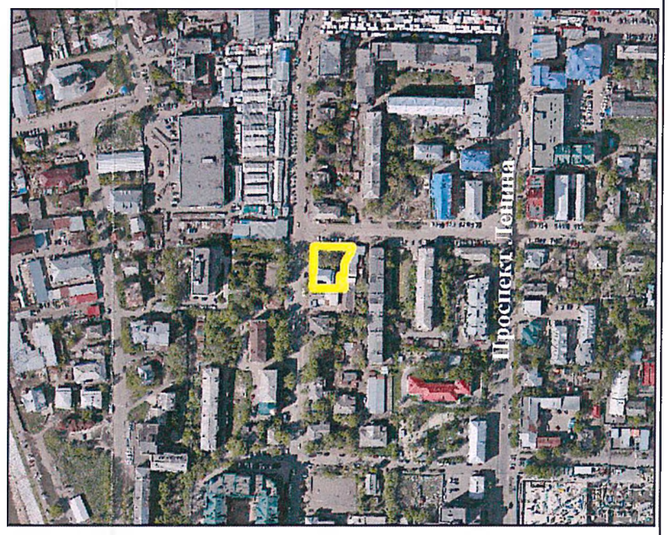

Кадастровый номер 70:21:0100056:29
Обременные права на земельный участок
Вид: Общая долевая собственность
Срок: не установлен
Дата: 30.09.2009
Основание: постановление № 181-з
Дата: 24.05.2016
Вид: Охранная зона инженерных коммуникаций
Срок: не установлен
Дата: 14.02.1997
Основание: постановление № 194-з
Дата: 05.12.05
Вид: Охранная зона инженерных коммуникаций
Срок: не установлен

КРАСНЫЕ ЛИНИИ, ОБОЗНАЧЕННЫЕ НА ГРАФИКЕ СООТВЕТСТВУЮТ
— красная линия
- - - красная лин. пр.
Утв. реш. УИКТГСНД SЛСНД от 15.09.92 г.
ПОДПИСЬ
ДАТА 06.06.16 г.

Описание земельного участка:
Площадь земельного участка составляет 957 кв.м
Граница земельного участка (:ЗУ1) проходит по углам поворота 1, 2, 3, н1, н2, 4, н3, н4, н5, н6, н7, н8, н9, н10, н11, н12, н13, 1
Территориальная зона: ОЖИ (смешанная жилая и обслуживающая зона в исторических районах)

Условные обозначения:

▬	граница утвержденного земельного участка
———	граница земельного участка, установленная в соответствии с федеральным законодательством, включенная в ГКН и не изменяемая при проведении кадастровых работ
● н1	обозначение характерной точки границы земельного участка, полученной при утверждении
● 1	обозначение характерной точки границы смежного земельного участка
:ЗУ1	обозначение образуемого земельного участка
70:21:0100056:156	кадастровый номер земельного участка по сведениям ГКН

АДМИНИСТРАЦИЯ ГОРОДА ТОМСКА
ДЕПАРТАМЕНТ АРХИТЕКТУРЫ И ГРАДОСТРОИТЕЛЬСТВА

Земельный участок
местоположение: г. Томск, ул. Карла Маркса, 41
цель предоставления: Развитие застроенной территории

СОГЛАСОВАНО		
Заместитель начальника департамента		О.В. Кузнецова
Председатель комитета градостроительства		А.С.Караваева
Председатель комитета по формированию земельных участков	И.Е. Карпенко	И.Е. Карпенко
Начальник отдела формирования земельных участков для транспортной, инженерной инфраструктуры и изысканий		И.Е. Евдунов
И.о. начальника отдела формирования земельных участков для целей стоительства	Л.В. Карпенко	Л.В. Климова
Исполнитель		А.А. Татаурова
Заказчик		ДАиГ